



INFORMAÇÃO GERAL

- Número de escolas inscritas: 1.178
- Número de escolas que realizaram o teste: 1.174 (correspondente a 99,7 %)
- Número de escolas que enviaram os resultados: 1.160 (correspondente a 98,5 %)

- Número de alunos que realizaram o teste: 92.273
- Número de testes resolvidos na íntegra (sem fator de correção): 87.192 (correspondente a 94,5 %)

RESULTADOS

Informação Geral

- Média nacional (percentagem): 39,3
- Desvio padrão: 22,2
- Coeficiente de variação: 56,5 %

Distribuição de resultados por item

Do item 1. ao item 6.3.

	1.	2.	3.	4.	5.1.	5.2.	6.1.	6.2.	6.3.
% de respostas com cotação máxima	69,40	25,20	21,86	16,04	41,07	12,40	42,40	18,67	42,00
% de respostas com cotação ≥ 75 % e < 100 %			1,19	1,15	0,75			0,91	
% de respostas com cotação ≥ 50 % e < 75 %			13,59	2,29	13,04			5,93	
% de respostas com cotação ≥ 25 % e < 50 %			12,64	4,52	2,41			3,01	
% de respostas com cotação > 0 % e < 25 %			0,48	0,11	0,05			1,82	
% de respostas com cotação nula	30,60	74,80	50,24	75,89	42,68	87,60	57,60	69,66	58,00
% da Classificação média/Cotação total	69,40	25,20	35,94	20,05	50,22	12,40	42,40	24,15	42,00

Do item 7. ao item 11.2.

	7.	8.	9.1.	9.2.	10.1.	10.2.	11.1.	11.2.
% de respostas com cotação máxima	8,33	24,77	79,80	53,78	49,90	10,70	30,84	40,70
% de respostas com cotação $\geq 75\%$ e $< 100\%$	0,26	27,61		0,75		1,67	1,37	
% de respostas com cotação $\geq 50\%$ e $< 75\%$	3,35	13,94		11,45		3,88	6,12	
% de respostas com cotação $\geq 25\%$ e $< 50\%$		8,14		0,18		7,74	14,56	
% de respostas com cotação $> 0\%$ e $< 25\%$		2,45		0,11		1,15	0,36	
% de respostas com cotação nula	88,06	23,09	20,20	33,73	50,10	74,86	46,75	59,30
% da Classificação média/Cotação total	10,54	58,39	79,80	60,25	49,90	17,08	40,86	40,70

Distribuição das classificações

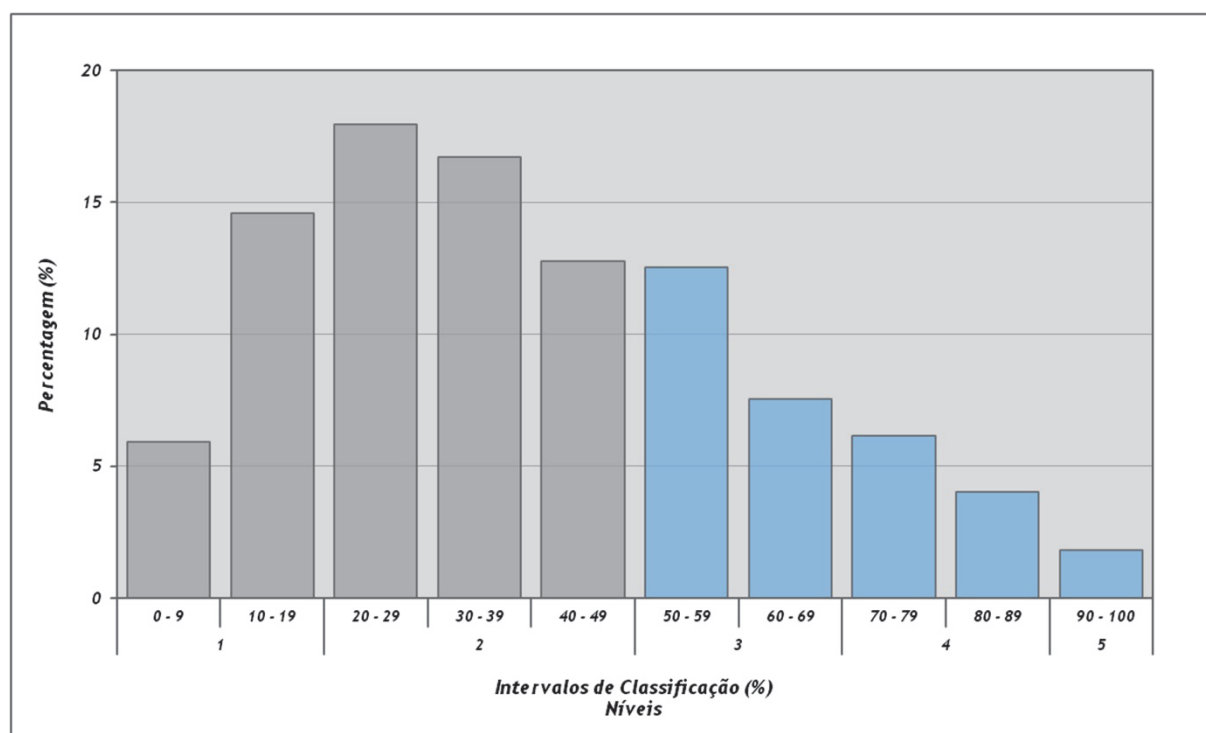

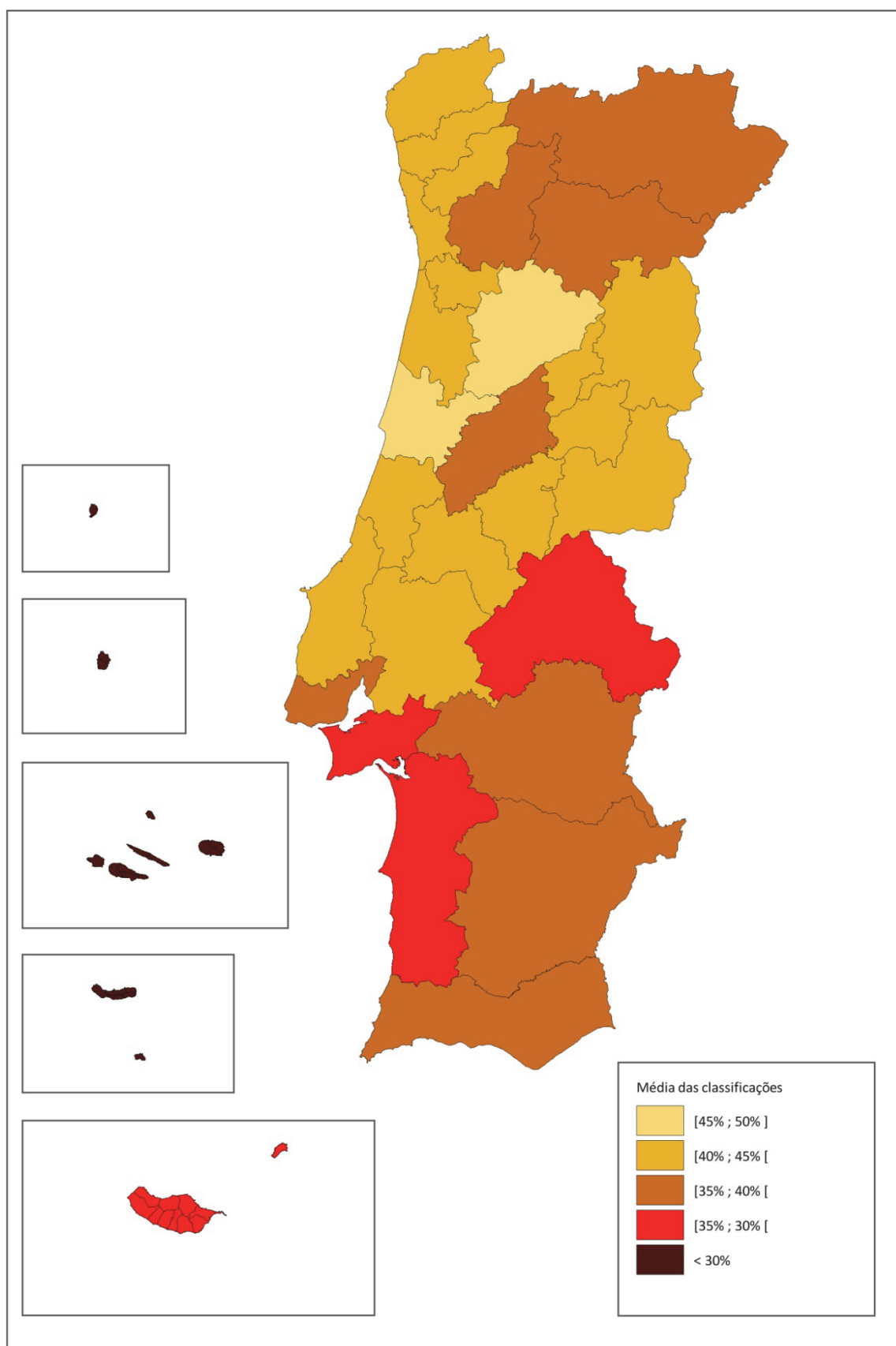

NOTA: Os dados apresentados referem-se apenas aos resultados dos testes realizados na íntegra (sem fator de correção).